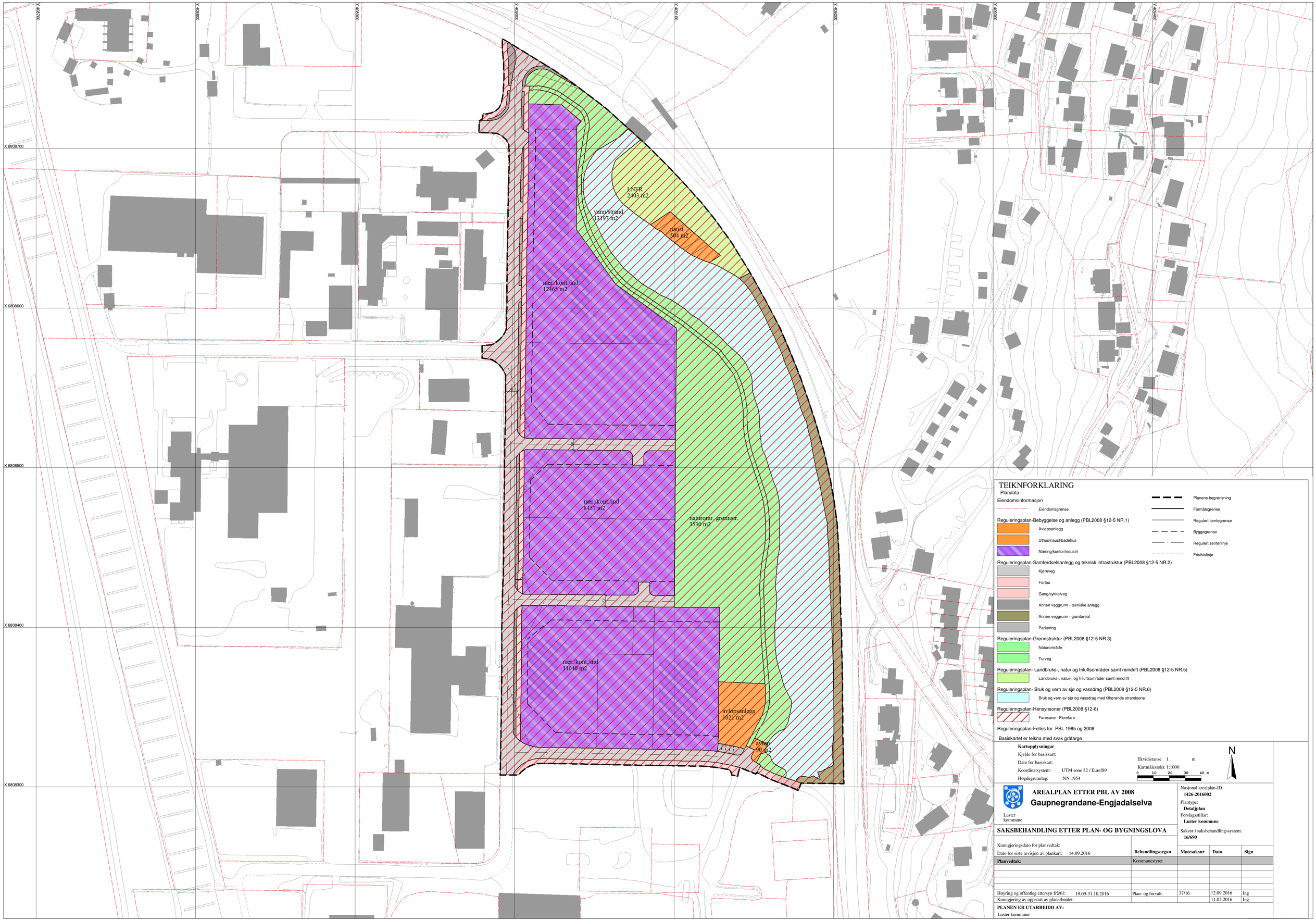

TEIKNFORKLARING

Plandata

Eiendomsinformasjon

- Eiendomsgrense

Reguleringsplan-Bebyggelse og anlegg (PBL2008 §12-5 NR.1)

- Avløpsanlegg
- Uthus/naust/badehus
- Næring/kontor/industri

Reguleringsplan-Samferdselsanlegg og teknisk infrastruktur (PBL2008 §12-5 NR.2)

- Kjøreveg
- Fortau
- Gang/sykkelveg
- Annen veggrunn - tekniske anlegg
- Annen veggrunn - grøntareal
- Parkering

Reguleringsplan-Grønnstruktur (PBL2008 §12-5 NR.3)

- Naturområde
- Turveg

Reguleringsplan- Landbruks-, natur og friluftsområder samt reindrift (PBL2008 §12-5 NR.5)

- Landbruks-, natur-, og friluftsområder samt reindrift

Reguleringsplan- Bruk og vern av sjø og vassdrag (PBL2008 §12-5 NR.6)

- Bruk og vern av sjø og vassdrag med tilhørende strandsone

Reguleringsplan-Hensynsoner (PBL2008 §12-6)

- Faresone - Flomfare

Reguleringsplan-Felles for PBL 1985 og 2008

- Planens begrensning
- Formålsgrense
- Regulert tomtegrense
- Byggegrense
- Regulert senterlinje
- Frisiktslinje

Basiskartet er teikna med svak gråfarge

Kartopplysningar

Kjelde for basiskart:

Dato for basiskart:

Koordinatsystem: UTM sone 32 / Euref89

Høgdegrunnlag: NN 1954

Ekvidistanse 1 m

Kartmålestokk 1:1000

0 10 20 30 40 m

N

Luster kommune

AREALPLAN ETTER PBL AV 2008

Gaupnegrandane-Engjadalselva

Nasjonal arealplan-ID
1426-2016002

Plantype:
Detaljplan

Forslagsstillar:
Luster kommune

Saksnr i saksbehandlingssystem:
16/690

SAKSBEHANDLING ETTER PLAN- OG BYGNINGSLOVA

Kunngjeringsdato for planvedtak:

Dato for siste revisjon av plankart: 14.09.2016

	Behandlingsorgan	Møtesaksnr	Dato	Sign
Planvedtak:	Kommunestyret			
Høyring og offentleg ettersyn frå/til: 19.09-31.10.2016	Plan- og forvalt.	37/16	12.09.2016	Ing
Kunngjering av oppstart av planarbeidet:			11.02.2016	Ing

PLANEN ER UTARBEIDD AV:

Luster kommune